

Ecole Catholique d'Enseignement Saint Vincent de Paul
28 rue de Fontenoy
59000 Lille

ecolesaintvincentlillemoulins.com

☎ 03 20 52 08 22 – Fax : 03 20 52 33 28

💻 direction@ecolesaintvincentlillemoulins.com



INFORMATIONS DE RENTREE

année scolaire 2020-2021

Votre(vos) enfant(s) entre(nt) à l'école Saint Vincent de Paul en septembre 2020.
Voici quelques informations vous permettant d'appréhender au mieux cette nouvelle année scolaire.



Organisation pédagogique

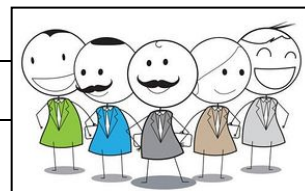

Madame Ludivine MAILLE HASBROUCK, chef d'établissement.

Madame Céline HERREMAN, adjointe de direction.

CYCLE 1 - Cycle des apprentissages premiers - Maternelle		
TPS / PS /MS	Toute Petite Section, Petite Section et Moyenne Section	Mme Noémie Calogine ASEM : Alessia Mingarelli et Laure Boumbas
MS / GS	Moyenne Section et Grande Section	Mme Céline HERREMAN ASEM : Mme Fabienne Deschodt
CYCLE 2 – Cycle des apprentissages fondamentaux C.P – C.E.1 - C.E.2		
CP	Cours préparatoire	Mme Murielle Gasnier Barbato
CE1	Cours élémentaire 1	Nomination à venir
CE2 / CM1	Cours élémentaire 2 – Cours Moyen 1	M. Anthony Cauche
CYCLE 3 – Cycle de consolidation C.M.1 – C.M.2 - 6ème		
CM1 / CM2	Cours moyen 1 et Cours moyen 2	M. Pierre MVIRI
Enseignement spécialisé		
GRAD	GRoupement d'ADaptation	Mme Hélène LEFEBVRE

Et :

Mme Laurence CHEVALIER, secrétaire comptable

Mme Nathalie MASCRE, AESH, Employée de Vie Scolaire et garderie

Mme Nathalie Castier, AESH

En cours de recrutement : Services civiques

Calendrier

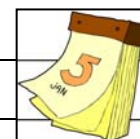

Pour rappel, la loi impose l'obligation scolaire tous les jours de l'année du calendrier scolaire. Aucun départ en vacances en dehors des vacances scolaires ne sera cautionné par le chef d'établissement ; la demande doit être faite à M. le Directeur Académique des Services de l'Education Nationale.

La loi impose aux écoles de signaler aux autorités académiques toute absence sur temps scolaire sans justification valable.

Rentrée des classes

Elle est fixée au Mardi 1^{er} Septembre, à 8h20 pour tous les élèves.

Dates à retenir - Année scolaire 2020 – 2021:

Rencontres individuelles : Semaine du 12 au 17 octobre 2020

Remise des cahiers de réussite :

- samedi 16 janvier 2021
- samedi 26 juin 2021

Jours non travaillés :

Vendredi 4 décembre 2020 : Rendez-vous de la Fraternité

Lundi 5 avril 2021 : Lundi de Pâques

Jeudi 13 mai et Vendredi 14 mai 2021 : Pont de l'Ascension

Lundi 24 mai 2021 : Lundi de Pentecôte

Vacances scolaires:

- Toussaint: vendredi 16 octobre 2020 après la classe. Rentrée le lundi 2 novembre 2019
- Noël: vendredi 18 décembre 2020 après la classe. Rentrée le lundi 4 janvier 2021
- Hiver: vendredi 19 février 2021 après la classe. Rentrée le lundi 8 mars 2020
- Pâques: vendredi 23 avril 2021 après la classe. Rentrée le lundi 10 mai 2021
- Été: mardi 6 juillet 2021 après la classe.

Dates :

- Assemblée générale de l'APEL : vendredi 9 octobre 18h
- Photos de classe et individuelles : mardi 6 octobre
- Célébration de Pâques : Mardi 30 mars
- Marché de Noël : mardi 15 décembre
- Carnaval : Vendredi 23 avril
- Célébration de Noël : mardi 15 décembre
- Fête de l'école : Samedi 19 juin
- Portes Ouvertes : samedi 10 avril de 9h30 à 12h
- Célébration des Mercis : Mardi 29 juin

Accès à l'établissement

Jours de classe :

lundi – mardi – jeudi – vendredi

Horaires :

	Matin	Après-midi
Entrée en classe	8h20	13h20
Début des cours	8h30	13h30
Fin des cours	11h45	16h20

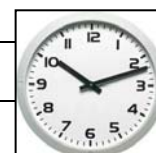

Entrées

En maternelle : les enfants sont accompagnés jusqu'à la porte de leur classe.

Du CP au CM2 : les élèves sont accompagnés jusqu'à la porte de l'école, et se rendent directement seuls dans leur classe.

Sorties

En maternelle : les enfants sont repris à la porte de leur classe à partir de 11h40 le matin **jusqu'à 11h45** et à 16h20 l'après-midi **jusqu'à 16h30**. Au-delà de cet horaire, les enfants seront automatiquement envoyés à la garderie (qui sera alors facturée).

Du CP au CM2 : ils sont repris à la porte de l'école (rue de Fontenoy) à 11h45 et à la porte de leur classe à 16h20, **jusqu'à 16h30**. Au-delà de cet horaire, les enfants seront automatiquement envoyés à la garderie (qui sera alors facturée).

Pour rappel, les retards des élèves les empêchent, ainsi que l'ensemble de la classe, d'étudier sereinement et dans de bonnes conditions. Merci donc de veiller à la ponctualité.

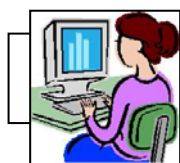

Secrétariat

Mme Chevalier vous accueille tous les jours de 8h30 à 11h30 et de 13h30 à 16h.

Restauration

elior @



Les services de cantine fonctionneront dès **le mardi 1er septembre 2020**.

C'est le groupe de restauration Elior qui nous restaure.

Il suffit de prévenir l'enseignant **le matin** si vous souhaitez que votre enfant déjeune à la cantine (sauf s'il est demi-pensionnaire : paiement par forfait, prélèvement).

Garderie



Les horaires de la garderie sont :

de **7h30 à 8h20** le matin et le soir de **16h30 à 18h30**.

Tout dépassement sera facturé 5 € toutes les 15 minutes.

Il n'y aura pas de garderie du soir les jours de vacances. (le 16.10, le 18.12, le 19.02, le 23.04 et le 02.07).

Café APEL

Le désormais traditionnel café de rentrée vous sera offert par l'APEL le jour de la rentrée, 1er septembre, à partir de 8h30.



Bonne rentrée 2020 à tous !